

SECCIÓN D-D'

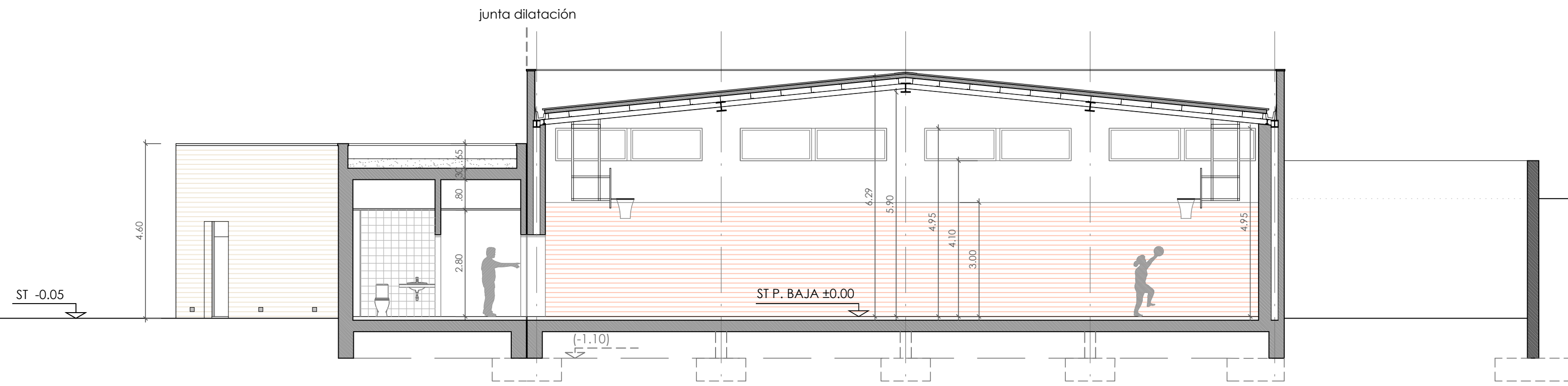

ALZADO C-C'

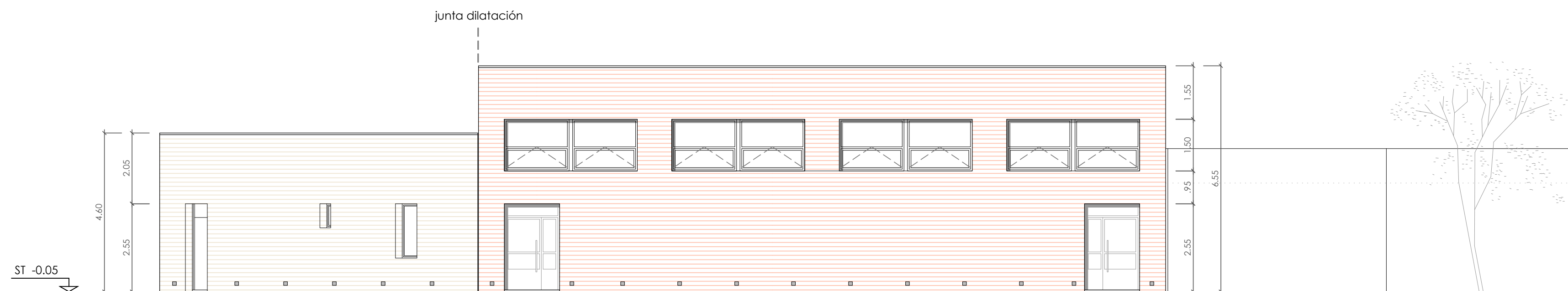

SECCIÓN B-B'

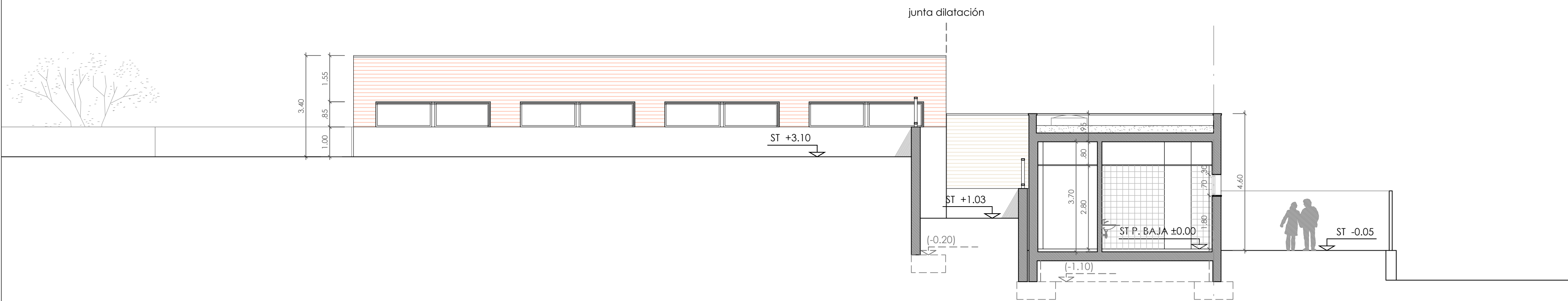

ALZADO A-A'

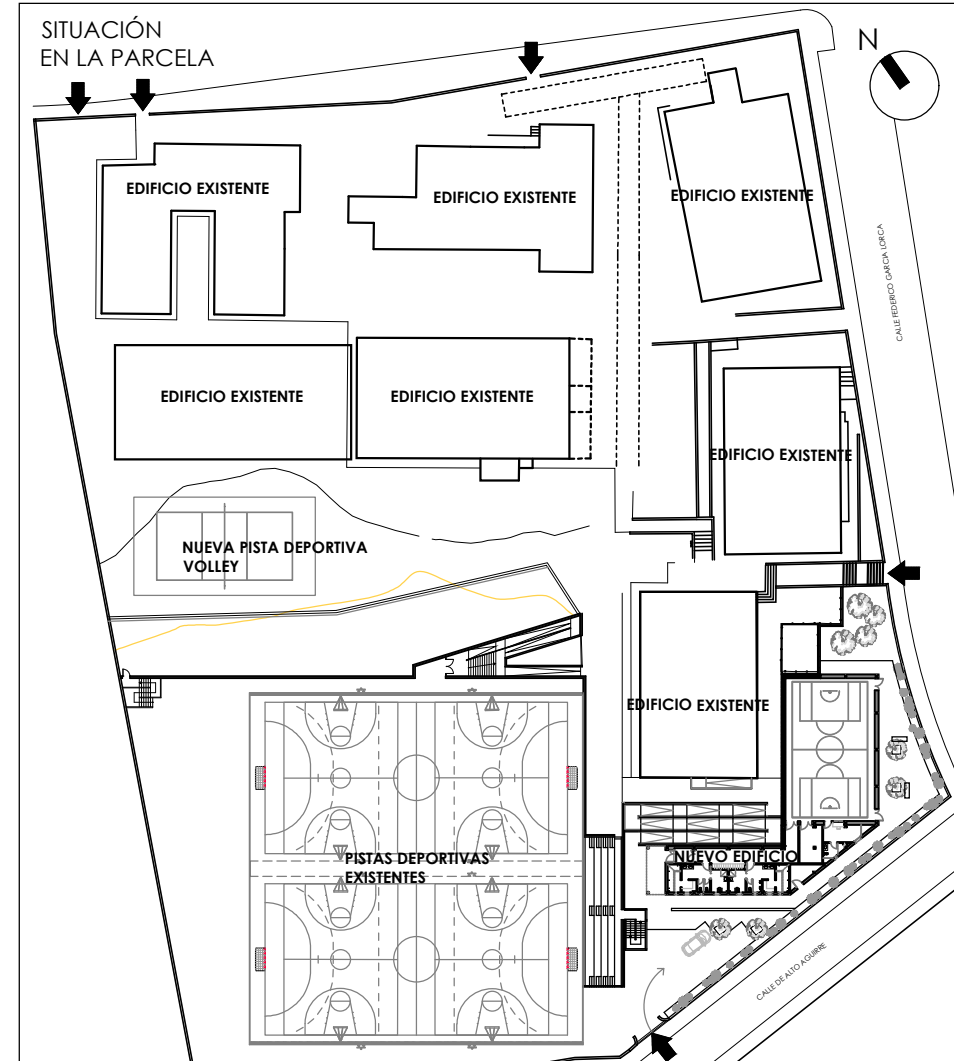
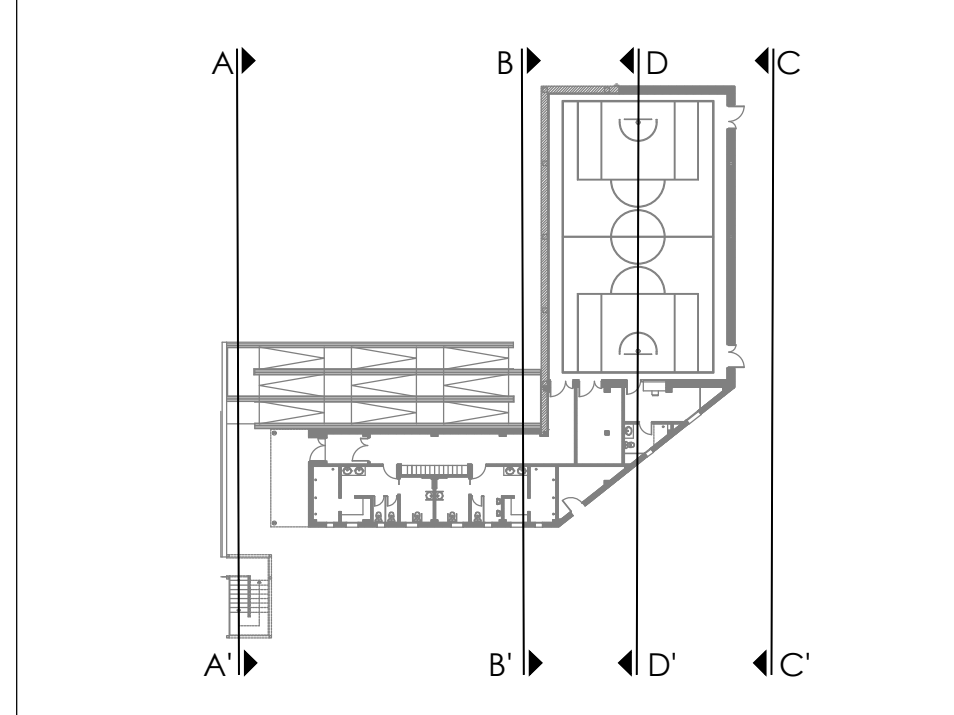
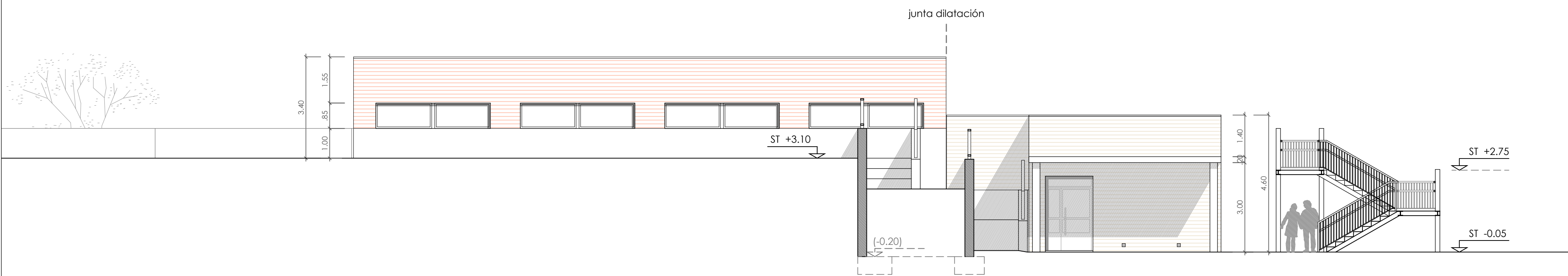

ACABADOS

EL CERRAMIENTO DE FACHADA SE RESOLVERÁ CON 1/2 PIE DE LADRILLO CARA VISTA EN DOS COLORES.

LA CARPINTERÍA EXTERIOR SERA DE ALUMINO LACADO CON DOBLE ACRISTALAMIENTO MEDIANTE VIDRIOS DE SEGURIDAD TIPO STADIP RESISTENTE A IMPACTOS NIVEL 2 Y AISLAMIENTO TÉRMICO TIPO PLANITHERM (4+4)+16+(4+4).

LAS PERSIANAS SERAN ENROLLABLES, DE LAMAS DE ALUMINIO CON AISLAMIENTO TÉRMICO (DESPACHO MONITOR).

LEYENDA DE MATERIALES

 LADRILLO VISTO DE DOS COLORES

TOTAL SUPERFICIE ÚTIL EDIFICIO	352,30
SUPERFICIE CONSTRUIDA EDIFICIO	418,45
SUPERFICIE PORCHES (50%)	8,95
TOTAL SUPERFICIE CONSTRUIDA EDIFICIO	427,40

- COTA 0,00 SUELO TERMINADO PLANTA BAJA = COTA 667,25
EN EL RESTO DE DOCUMENTOS DEL PROYECTO SE INDICARÁN LAS COTAS RELATIVAS.

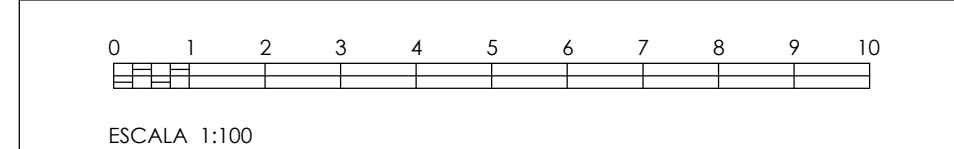

 Dirección General de Infraestructuras y Servicios
CONSEJERÍA DE EDUCACIÓN, CIENCIA Y UNIVERSIDADES

Comunidad de Madrid

PROYECTO DE EJECUCIÓN PARA LA
CONSTRUCCIÓN DE GIMNASIO, PISTA DEPORTIVA Y
ACONDICIONAMIENTO DE URBANIZACIÓN DEL IES SAN AGUSTÍN DE GUADALIX

SITUACION
Av. Félix Rodríguez de la Fuente, s/n, 28750 San Agustín del Guadalix, Madrid

PLANO
ARQUITECTURA GIMNASIO
ALZADOS Y SECCIONES I

PROPIEDAD
D.G. Infraestructuras y Servicios de la
Consejería de Educación, Ciencia y
Universidades
c/ Santa Hortensia, 30. 28002. Madrid

ARQUITECTA
Marta Sánchez Valencia

8A03

ESCALA
DINA1 1/100

FECHA
abr 2025

REVISADO

